

ATERRISSAGE A VUE

Visual landing

Usage restreint
Restricted use

BAILLEAU ARMENONVILLE

AD2 LFLL ATT 01

BAILLEAU ARMENONVILLE

AD2 LFLL TXT 01

25 OCT 07

	ALT AD : 508 (18 hPa) LAT : 48 30 53 N LONG : 001 38 19 E	LFLL VAR : 1° W (05)
	APP : NIL TWR : NIL A/A : 122.05	

APP : NIL
TWR : NIL
A/A : 122.05

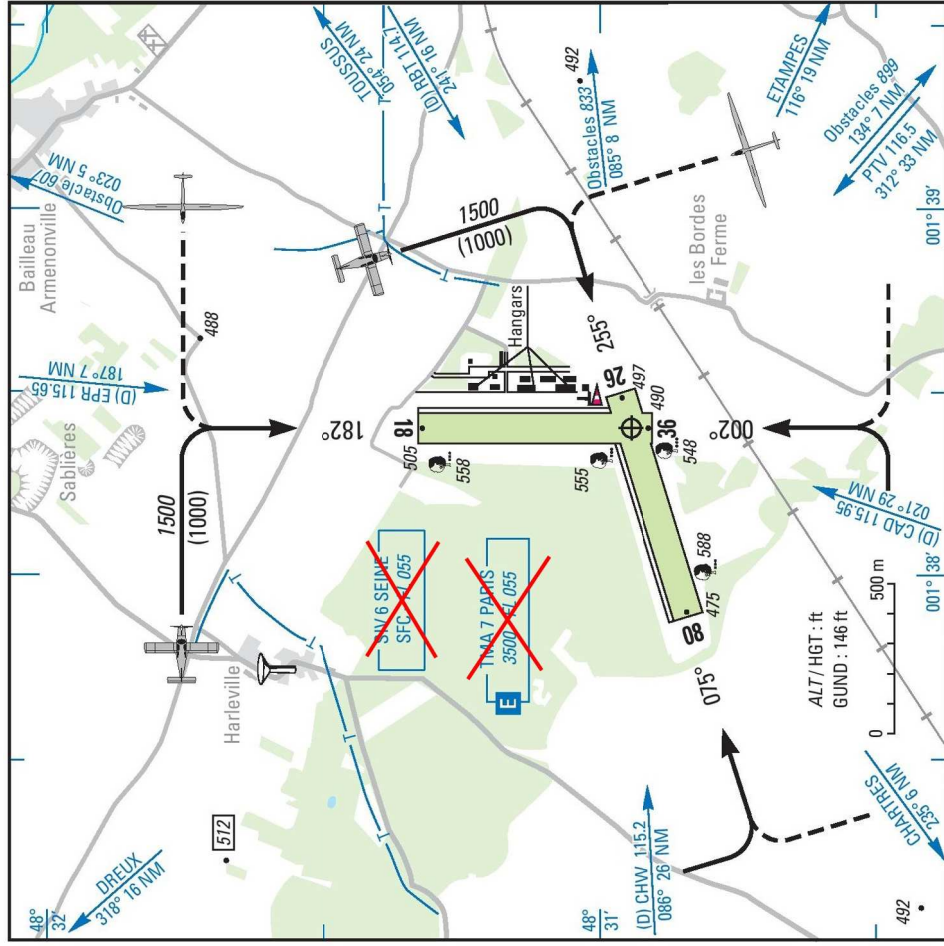

RWY	QFU	Dimensions Dimension	Nature Surface	Résistance Strength	TODA	ASDA	LDA
08	075	780 x 100	Non revêtue Unpaved	-	780	780	780
26	255	780 x 100	Non revêtue Unpaved	-	780	780	780
18	182	780 x 100	Non revêtue Unpaved	-	780	780	780
36	002	780 x 100	Non revêtue Unpaved	-	780	780	780

Aides lumineuses : NIL
Lighting aids : NIL

Consignes particulières / Special instruction

Conditions générales d'utilisation de l'AD

AD réservé au vol à voile et aux ACFT de servitude. **General AD operating conditions**
AD reserved for gliders and service ACFT.

Dangers à la navigation aérienne

Très forte sensibilité de la plate forme aux intempéries et précipitations de l'automne au printemps. **Air navigation hazards**
AD very sensitive to bad weather and rainfalls from autumn to spring.

Manche à vent : possibilité d'indications erronées par vent du NE. **Wind sock: possibility to incorrect information**
when NE wind is blowing.

Procédures et consignes particulières

Roulage interdit hors piste et TWY. **Procedures and special instructions**
Taxiing prohibited except on RWY and TWY.

Activités diverses

Activité voltige N° 6440 axe de piste 075°/255° de 3000 m centré sur ARP. 1000 ft AAL/FL 050 de 0700 - SS. A/A sur 122.05. Activité réservée aux planeurs. **Special activities**
Aerobatics NR 6440, axis of RWY 075°/255° of 3000 m centered on ARP. 1000 ft AAL/FL 050 from 0700 - SS. A/A on 122.05. Activity reserved for gliders.

Informations diverses / Miscellaneous

HIV + 1HR / WIN + 1HR
Les informations de source non DGAC de cette rubrique sont communiquées sous toute réserve. **Non DGAC information in this document is communicated with all reserve.**

1 - **Situation / Location** : 1,5 km SSW BAILLEAU ARMENONVILLE (28 - EURET LOIR).

2 - **ATS** : NIL

3 - **VFR de nuit / Night VFR** : Non agréé / Not approved.

4 - **Gestionnaire / Managing authority** : Communauté de communes du Val de Voise
1, place de la Mairie - 28320 GALLARDON
☎ 02 37 90 28 24.

5 - **AVA** : Délégation territoriale / Territorial representative : Centre (voir / see GEN).

6 - **BDP / BIA** : BRIA de rattachement / Attaching BRIA : LE BOURGET (voir / see GEN).

7 - **Préparation du vol / Flight preparation** : NIL

8 - **MET** : VFR : voir / see GEN VAC

IFR : voir / see GEN IAC

STATION : NIL

9 - **Douanes, police / Customs, police** : NIL

10 - **AVT** : Carburant / Fuel 100LL. Lubrifiant / Lubricant : qualité aviation / aviation quality.
Réservé aux ACFT basés / Reserved for home based ACFT.

11 - **SSLIA** : niveau 1 / level 1

12 - **Lutte aviaire / Bird control** : NIL

13 - **Hangars pour aéronefs de passage / Transient aircraft hangar** : NIL

14 - **Réparations / Repairs** : Aérospport / S.C.A.P. ☎ 02 37 31 54 32 / FAX : 02 37 31 08 96

15 - **ACB** : Groupe l'AIR ☎ / FAX 02 37 31 40 26

Centre Vélivole du Val de l'Eure ☎ 02 37 31 43 74 / FAX 02 37 31 59 11

16 - **Transport / Transports** : NIL

17 - **Hôtels, restaurants** : Restaurant sur AD / on AD.